

FUNDO MUNICIPAL DE SAÚDE DE RIACHÃO DAS NEVES

Estado da Bahia

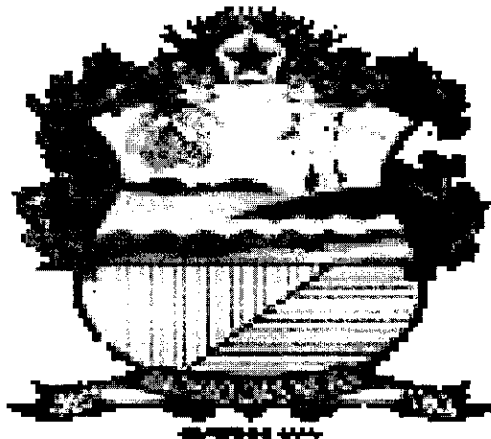

2020

Processo de Pagamento Nº 1339

Data: 08/10/2020

Empenho Nº: 535 / 5

Credor: 26819 - A DE SÁ BORGES - ME



Valor Bruto R\$: 9.135,91
Valor Retido R\$: 0,00
Valor Líquido R\$: 9.135,91

Dotação Orçamentária

Reduzido: 2061.30.14

Unidade: 02.07.001 - FUNDO MUNICIPAL DE SAÚDE

Ação: 2.061 - GESTÃO DAS AÇÕES DO PISO FIXO VIGILANCIA E PROMOÇÃO SAÚDE - PFVPS

Elemento: 3.3.90.30.00 - Material de Consumo

Fonte: 14 - Transf. de Recursos do SUS

Nº Conta	Descrição Conta	Nº Agência	Banco	Nº Doc.	Valor
15919-0	CUSTEIO SUS	2526-7	001 - BANCO DO BRASIL S.A.	15919	9.135,91

RIACHÃO DAS NEVES
FUNDO MUNICIPAL DE SAÚDE
PAGAMENTO COM
PROVIDENTE



FUNDO MUNICIPAL DE SAÚDE DE RIACHÃO DAS NEVES

PRAÇA MUNICIPAL - CENTRO

CNPJ: 11.246.331/0001-22 - CEP: 47.970-000 - RIACHAO DAS NEVES - BA

NOTA DE EMPENHO

PROCESSO ADM: 109-2019

EMPENHO: 535 / 2020

Data do Empenho: 01/09/2020 TIPO DO EMPENHO: Global

FORNECEDOR

Nome: 26819 - A DE SÁ BORGES - ME
Endereço: RUA JODRIGUES ALVES, 76
Bairro: CENTRO
CNPJ: 32.469.526/0001-01 **Insc. Estadual:**
Conta: **Agência:** **Cidade:** RIACHAO DAS NEVES **Complemento:** **Estado:** BA
CPF: **RG:**
Banco: -

DOTAÇÃO ORÇAMENTÁRIA

Reduzido: 2061.30.14 - ORÇAMENTÁRIO E SUPLEMENTAR

Unidade: 02.07.001 - FUNDO MUNICIPAL DE SAÚDE
Função: 10 - Saúde
Sub-Função: 305 - Vigilância Epidemiológica
Programa: 002 - SAÚDE: UMA NOVA HISTÓRIA NA SAÚDE DE RIACHÃO DAS NEVES
Ação: 2.061 - GESTÃO DAS AÇÕES DO PISO FIXO VIGILANCIA E PROMOÇÃO SAÚDE - PFVPS
Elemento: 3.3.90.30.00 - Material de Consumo
Fonte: 14 - Transf. de Recursos do SUS
Sub-Elemento: 3.3.90.30.99 - MATERIAL DE CONSUMO - OUTROS

Modalidade: Pregão presencial	Nº Lic.: 35-2019-PP	Saldo Anterior:	Valor do Empenho	Saldo Atual
Convênio:	Contrato: 39-2020	112.275,10	13.643,11	98.631,99
Patrimônio:				

HISTÓRICO

REF. AQUISIÇÃO DE HORTIFRUTIGRANJEIROS, PARA MANUTENÇÃO PARA O COMBATE AO COVID-19, NO HOSPITAL E NAS UNIDADES BASICAS, DESTE MUNICIPIO.

Ordem	Especificação (Item)	Unidade	Quant.	Valor Unitário	Valor Total

P.M. RIACHÃO DAS NEVES
 SECRETARIA DE SAÚDE
 11/09/2020
 WILLIAM SILVA FERREIRA

Treze mil e seiscentos e quarenta e três reais e onze centavos

13.643,11

Autorizo o empenho da despesa supra mencionada em 01/09/2020.

Declaro que a importância supra foi deduzida do crédito próprio em 01/09/2020

FRACIANE MOURA TEIXEIRA CRISOSTOMO BORGES
Secretária de Saúde
CPF : 776.685.705-78

WILLIAM SILVA FERREIRA
Reg. Prof.: CRC(BA) Nº024659/O-4

Documento Assinado Digitalmente por: MIGUEL CRISOSTOMO BORGES NETO - 29/11/2020 12:03:04
Acesse em: https://e-ctm.ba.gov.br/epn/validaDoc.seam Código do documento: bcd899b5-5650-4479-4515-40ceb107673c



Documento Assinado Digitalmente por: MIGUEL CRISOSTOMO BORGES NETO - 29/11/2020 12:03:04
 Acesse em: https://e.tcm.ba.gov.br/epp/validaDoc.seam Código do documento: bcd899b5-5650-4479-4515-40ceb107673c



FUNDO MUNICIPAL DE SAÚDE DE RIACHÃO DAS NEVES

PRAÇA MUNICIPAL - CENTRO
 CNPJ: 11.246.331/0001-22 - CEP: 47.970-000 - RIACHAO DAS NEVES - BA

NOTA DE SUB-EMPENHO

PROCESSO ADM: 109-2019

EMPENHO: 535 / 2020 Nº SUB-EMPENHO: 5 Data do Sub-Empenho: 30/09/2020 TIPO DO EMPENHO: Global

FORNECEDOR

Nome: 26819 - A DE SÁ BORGES - ME
 Endereço: RUA JODRIGUES ALVES, 76
 Bairro: CENTRO
 CNPJ: 32.469.526/0001-01 Insc. Estadual: Cidade: RIACHAO DAS NEVES
 Conta: Agência: CPF: Estado: BA
 Complemento: Tipo Pessoa: Jurídica
 Banco: - RG:

DOTAÇÃO ORÇAMENTÁRIA
 Reduzido: 2061.30.14 - ORÇAMENTÁRIO E SUPLEMENTAR Data do Empenho: 30/09/2020

Unidade: 02.07.001 - FUNDO MUNICIPAL DE SAÚDE
 Função: 10 - Saúde
 Sub-Função: 305 - Vigilância Epidemiológica
 Programa: 002 - SAÚDE: UMA NOVA HISTÓRIA NA SAÚDE DE RIACHÃO DAS NEVES
 Ação: 2.061 - GESTÃO DAS AÇÕES DO PISO FIXO VIGILANCIA E PROMOÇÃO SAÚDE - PFVPS
 Elemento: 3.3.90.30.00 - Material de Consumo
 Fonte: 14 - Transf. de Recursos do SUS
 Sub-Elemento: 3.3.90.30.99 - MATERIAL DE CONSUMO - OUTROS

Modalidade: Pregão presencial	Nº Lic.: 35-2019-PP	Saldo Anterior	Valor do Empenho	Saldo Atual
Convênio:	Contrato: 39-2020	112.275,10	13.643,11	98.631,99
Patrimônio:				

HISTÓRICO

REF. AQUISIÇÃO DE HORTIFRUTIGRANJEIROS, PARA MANUTENÇÃO AO COBATE DO COVID-19 NA SEDE E ZONA RURAL DESTA MUNICÍPIO.

Movimentação Empenho		
Saldo Anterior	Sub-Empenho	Saldo Atual
9.135,91	9.135,91	0,00

º Ordem	Especificação (Item)	Unidade	Quant.	Valor Unitário	Valor Total

Recebido em 30/09/2020
 Su

Doze mil e cento e trinta e cinco reais e noventa e um centavos ## 9.135,91

Autorizo o empenho da despesa supra mencionada em 30/09/2020.

FRANCIANE MOURA TEIXEIRA CRISOSTOMO BORGES
 Secretária de Saúde
 CPF : 776.685.705-78

Declaro que a importância supra foi deduzida do crédito próprio em 30/09/2020

WILLIAM SILVA PEREIRA
 Contador
 Reg. Prof.: CRC/BA N° 24659/O-4



FUNDO MUNICIPAL DE SAÚDE DE RIACHÃO DAS NEVES

PRAÇA MUNICIPAL - CENTRO

CNPJ: 11.246.331/0001-22 - CEP: 47.970-000 - RIACHÃO DAS NEVES - BA

NOTA DE LIQUIDAÇÃO

PROCESSO ADM: 109-2019

EMPENHO: 535 / 2020 Nº SUB-EMPENHO: 5 Data do Sub-Empenho: 30/09/2020 TIPO DO EMPENHO: Global

FORNECEDOR		Tipo Pessoa: Jurídica		Estado: BA	
Nome:	26819 - A DE SÁ BORGES - ME	Complemento:			
Endereço:	RUA JODRIGUES ALVES, 76	Cidade:	RIACHÃO DAS NEVES		
Bairro:	CENTRO	CPF:		RG:	
CNPJ:	32.469.526/0001-01	Insc. Estadual:		Banco: -	
Conta:		Agência:			

DOTAÇÃO ORÇAMENTÁRIA		Data do Empenho: 01/09/2020	
Reduzido:	2061.30.14 - ORÇAMENTÁRIO E SUPLEMENTAR		
Unidade:	02.07.001 - FUNDO MUNICIPAL DE SAÚDE		
Função:	10 - Saúde		
Sub-Função:	305 - Vigilância Epidemiológica		
Programa:	002 - SAÚDE: UMA NOVA HISTÓRIA NA SAÚDE DE RIACHÃO DAS NEVES		
Ação:	2.061 - GESTÃO DAS AÇÕES DO PISO FIXO VIGILANCIA E PROMOÇÃO SAÚDE - PVVPS		
Elemento:	3.3.90.30.00 - Material de Consumo		
Fonte:	14 - Transf. de Recursos do SUS		
Sub-Elemento:	3.3.90.30.99 - MATERIAL DE CONSUMO - OUTROS		

Modalidade: Pregão presencial	Nº Lic.: 35-2019-PP	Saldo Anterior	Valor do Empenho	Saldo Atual
Convênio:	Contrato: 39-2020	112.275,10	13.643,11	98.631,99
Patrimônio: -				

HISTÓRICO REF. AQUISIÇÃO DE HORTIFRUTIGRANJEIROS, PARA MANUTENÇÃO AO COBATE DO COVID-19 NA SEDE E ZONA RURAL DESTA MUNICÍPIO.	Movimento do Empenho		
	Saldo Anterior	Sub-Empenho	Saldo Atual
	9.135,91	9.135,91	0,00

Data do Empenho: 01/09/2020 Data do Liquidação: 08/10/2020

RETENÇÕES		
Código	Descrição	Valor
	## Nove mil e cento e trinta e cinco reais e noventa e um centavos ##	9.135,91
	Valor Retido	0,00
	Valor Líquido	9.135,91

DOCUMENTOS COMPROBATÓRIOS

NOTA FISCAL	Data Emissão	Número	Série	Sub-Série	Data Validade	Valor R\$
	04/10/2020	76	1	A	31/12/2020	9.135,91

DESDOBRAMENTOS (PCASP)		
Código	Descrição	Valor R\$
3311990	LIQUIDAÇÃO OUTROS MATERIAIS DE CONSUMO	9.135,91

Declaro que os materiais foram recebidos e/ou serviços prestados em 08/10/2020. FRANCIANE MOURA TEIXEIRA CRISOSTOMO BORGES Secretária de Saúde CPF : 776.685.705-78	Declaro que a despesa relativa a nota de empenho supra está liquidada em 08/10/2020, podendo efetuar o pagamento. SERVULO CHRYSIANO ARAUJO DOS SANTOS Controlador(a) Interno(a) CPF : 004.548.795-20
---	--

Documento Assinado Digitalmente por: MIGUEL CRISOSTOMO BORGES NETO - 29/11/2020 12:03:04
 Acesse em: https://e.tcm.br.gov.br/epdf/validarDoc.seam?Codigo do documento: bcd899b5-5650-4479-a515-40ceb107673c

RIACHÃO DAS NEVES
 SECRETARIA DE SAÚDE
 RECEBIDO
 08/10/2020
 SUS



FUNDO MUNICIPAL DE SAÚDE DE RIACHÃO DAS NEVES

PRAÇA MUNICIPAL - CENTRO

CNPJ: 11.246.331/0001-22 - CEP: 47.970-000 - RIACHAO DAS NEVES - BA

ORDEM DE PAGAMENTO

PROCESSO ADM: 109-2019

EMPENHO: 535 / 2020 Nº SUB-EMPENHO: 5 TIPO DO EMPENHO: Global

Data Empenho: 01/09/2020 Data Sub-Empenho: 30/09/2020 Data Liquidação: 08/10/2020 Data Pagamento: 08/10/2020

FORNECEDOR

Nome: 26819 - A DE SÁ BORGES - ME Tipo Pessoa: Jurídica
 Endereço: RUA JODRIGUES ALVES, 76 Complemento:
 Bairro: CENTRO Cidade: RIACHAO DAS NEVES Estado: BA
 CNPJ: 32.469.526/0001-01 Insc. Estadual: CPF: RG:
 Conta: Agência: Banco: -

DOTAÇÃO ORÇAMENTÁRIA
Reduzido: 2061.30.14 - ORÇAMENTÁRIO E SUPLEMENTAR

Unidade: 02.07.001 - FUNDO MUNICIPAL DE SAÚDE
 Função: 10 - Saúde
 Sub-Função: 305 - Vigilância Epidemiológica
 Programa: 002 - SAÚDE - UMA NOVA HISTÓRIA NA SAÚDE DE RIACHÃO DAS NEVES
 Ação: 2.061 - GESTÃO DAS AÇÕES DO PISO FIXO VIGILANCIA E PROMOÇÃO SAÚDE - PFVPS
 Elemento: 3.3.90.30.00 - Material de Consumo
 Fonte: 14 - Transf. de Recursos do SUS
 Sub-Elemento: 3.3.90.30.99 - MATERIAL DE CONSUMO - OUTROS

Modalidade: Pregão presencial	Nº Lic.: 35-2019-PP	Saldo Anterior	Valor do Empenho	Saldo Atual
Convênio:	Contrato: 39-2020	131.178,10	13.643,11	117.534,99
Patrimônio: -				

HISTÓRICO REF. AQUISIÇÃO DE HORTIFRUTIGRANJEIROS, PARA MANUTENÇÃO AO COBATE DO COVID-19 NA SEDE E ZONA RURAL DESTA MUNICÍPIO.	Movimentação Empenho		
	Saldo Anterior	Sub-Empenho	Saldo Atual
	9.135,91	9.135,91	0,00

Data do Empenho: 01/09/2020 Data do Liquidação: 08/10/2020 Data do Pagamento: 08/10/2020

Nove mil e cento e trinta e cinco reais e noventa e um centavos ## Valor Bruto 9.135,91

Paga-se ao favorecido o valor de R\$ 9.135,91 (Nove mil e cento e trinta e cinco reais e noventa e um centavos), proveniente desta nota. Em, 08/10/2020	O processo foi pago conforme a autorização. Em, 08/10/2020
 FRANCIANE MOURA TEIXEIRA CRISOSTOMO BORGES Secretaria de Saúde CPF : 776.685.705-78	 OZENI DE BRITO MAGALHAES SILVA Tesoreroiro CPF : 002.661.415-44

IDENTIFICAÇÃO BANCÁRIA					
Nº Conta	Descrição Conta	Nº Agência	Banco	Nº Doc.	Valor
15919-0	CUSTEIO SUS	2526-7	001 - BANCO DO BRASIL S.A.	15919	9.135,91

RECIBO Nº PROCESSO PAGTO: 552526000007723 / 2020

Recebemos da(o) FUNDO MUNICIPAL DE SAÚDE DE RIACHÃO DAS NEVES a importância supra de R\$ 9.135,91 (Nove mil e cento e trinta e cinco reais e noventa e um centavos), conforme especificação constante nesta ordem de pagamento de nº 552526000007723, pela qual damos total quitação.

Pagamento efetuado através de Ordem.

Documento Assinado Digitalmente por: MIGUEL CRISOSTOMO BORGES NETO - 29/11/2020 12:03:04
Acesse em: https://e.cfm.br.gov.br/epb/validaDoc.seam Código do documento: bcd89905-5650-4479-4515-40ceb107673c

RECEBEMOS DE A DE SA BORGES ME OS PRODUTOS CONSTANTES DA NOTA FISCAL INDICADA ABAIXO

DATA DE RECEBIMENTO

IDENTIFICAÇÃO E ASSINATURA DO RECEBEDOR

NF-e
Nº. 76
SÉRIE 1

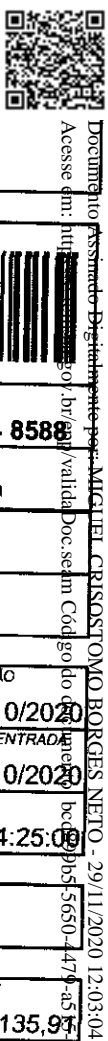

DANFE
DOCUMENTO
AUXILIAR DA NOTA
FISCAL ELETRÔNICA



CHAVE DE ACESSO

2920 1032 4695 2600 0101 5500 1000 0000 7614 3444 8588

Consulta de autenticidade no portal nacional da NF-e
www.nfe.fazenda.gov.br/portal ou no site da Sefaz Autorizadora

A DE SA BORGES ME
RUA RODRIGUES ALVES, 076 LOJA
CENTRO - 47970000 Riachão das
Neves/BA 77999307567

1 - SAÍDA

Nº. 76
SÉRIE 1
FOLHA 1 de 2

NATUREZA DA OPERAÇÃO

Venda

PROTOCOLO DE AUTORIZAÇÃO DE USO

129201617582787 06/10/2020 09:37:31

INSCRIÇÃO ESTADUAL

154737201

INSC. ESTADUAL DO SUBST. TRIBUTÁRIO

CNPJ/CPF

32469526000101

DESTINATÁRIO / REMETENTE

NOME/RAZÃO SOCIAL

FUNDO MUNICIPAL DE SAUDE DE RIACHAO DAS NEVES - BA

CNPJ/CPF

11246331000122

DATA DA EMISSÃO

04/10/2020

ENDEREÇO

PRACA MUNICIPAL SN PREDIO

BAIRRO

centro

CEP

47970000

DATA DA SAÍDA/ENTRADA

04/10/2020

MUNICÍPIO

Riachão das Neves

FONE/FAX

7736242132

UF

BA

INSCRIÇÃO ESTADUAL

HORA DE SAÍDA

14:25:00

FATURA / DUPLICATAS

CALCULO DO IMPOSTO

BASE DE CÁLCULO DO ICMS	VALOR DO ICMS	BASE DE CÁLCULO DO ICMS ST	VALOR DO ICMS ST	VALOR TOTAL DOS PRODUTOS
0,00	0,00	0,00	0,00	9.135,91
VALOR DO FRETE	VALOR DO SEGURO	DESCONTO	OUTRAS DESPESAS	VALOR DO IPI
0,00	0,00	0,00	0,00	0,00
				VALOR TOTAL DA NOTA
				9.135,91

TRANSPORTADOR / VOLUMES TRANSPORTADOS

RAZÃO SOCIAL	FRETE POR CONTA	CODIGO ANTT	PLACA DO VEÍCULO	UF	CNPJ/CPF
	9 - SEM FRETE				
ENDEREÇO	MUNICÍPIO	UF	INSCRIÇÃO ESTADUAL		
QUANTIDADE	ESPÉCIE	MARCA	NUMERAÇÃO	PESO BRUTO	PESO LÍQUIDO
0				0,000	0,000

DADOS DO PRODUTO / SERVIÇO

CÓDIGO	DESCRIÇÃO	NCM	CST	CFOP	UNID	QUANT	VALOR UNIT	VALOR TOT	BASE CÁLC	VL ICMS	VL IPI	% ICMS	% IPI
13	TOMATE SALADA	07020000	0101	5102	kg	110,0000	5,99000	658,90					
14	CENOURA	07061000	0101	5102	kg	120,9670	4,85000	586,68					
15	CEBOLA	07122000	0101	5102	kg	120,9850	4,75000	574,67					
16	PIMENTAO VERDE	07096000	0101	5102	kg	60,0000	4,85000	291,00					
17	BATATA INGLESA	07101000	0101	5102	kg	90,0000	6,50000	585,00					
18	BETERRABA	07061000	0101	5102	kg	100,0000	4,85000	485,00					
19	ALFACE	07069000	0101	5102	un	57,0000	3,00000	171,00					
20	CHUCHU	07108000	0101	5102	kg	90,5780	4,85000	439,30					
21	ABOBORA	07099300	0101	5102	un	30,0000	4,25000	127,50					
22	CHEIRO VERDE	07099990	0101	5102	un	57,0000	3,00000	171,00					
23	ALHO	07032090	0101	5102	kg	27,0000	23,94000	646,38					
24	BANANA PRATA	08031000	0101	5102	kg	190,0000							
25	LARANJA PERA	08051000	0101	5102	kg	180,0000							
26	MACA GALA	08081000	0101	5102	kg	120,0000							
27	MAMAO FORMOSO	08072000	0101	5102	un	50,0000							
29	OVOS DE GALINHA	04072100	0101	5102	dz	50,0000							
30	MELAO	08071900	0101	5102	un	40,0000							

*MATERIAIS PI ATENDER
AS NECESSIDADES DO
HOSPITAL MUNICIPAL*

CALCULO DO ISSQN

INSCRIÇÃO MUNICIPAL	VALOR TOTAL DOS SERVIÇOS	BASE DE CÁLCULO DO ISS

DADOS ADICIONAIS

INFORMAÇÕES COMPLEMENTARES

OBS:
BANCO DO BRASIL
AGENCIA 2526-7 C/C CONTA 15.988-3
Você pagou aproximadamente:
R\$ 383,65 de tributos federais
R\$ 1.468,77 de tributos estaduais
Fonte: IBPT/empresometro.com.br 02C353

RECEBEMOS DE A DE SA BORGES ME OS PRODUTOS CONSTANTES DA NOTA FISCAL INDICADA ABAIXO

DATA DE RECEBIMENTO

IDENTIFICAÇÃO E ASSINATURA DO RECEBEDOR

NF-e
Nº. 76
SÉRIE 1



Documento assinado digitalmente por ALCIHEL CRISTO TONHO BORGES NETO - 29/11/2020 12:03:04
Acesse em: http://www.nfe.gov.br/portal/validarDoc.seam?codigo=147540000999535650

A DE SA BORGES ME
RUA RODRIGUES ALVES, 076 LOJA
CENTRO - 47970000 Riachao das
Neves/BA 77999307567

DANFE
DOCUMENTO
AUXILIAR DA NOTA
FISCAL ELETRÔNICA
1 - SAÍDA
Nº. 76
SÉRIE 1
FOLHA 2 de 2



CHAVE DE ACESSO
2920 1032 4695 2600 0101 5500 1000 0000 7614 3444 8588
Consulta de autenticidade no portal nacional da NF-e
www.nfe.fazenda.gov.br/portal ou no site da Sefaz Autorizadora

NATUREZA DA OPERAÇÃO: Venda
PROTOCOLO DE AUTORIZAÇÃO DE USO: 129201617582787 06/10/2020 09:37:31
INSCRIÇÃO ESTADUAL: 154737201
INSC. ESTADUAL DO SUBST. TRIBUTÁRIO: [blank]
CNPJ/CPF: 32469526000101

DESTINATÁRIO / REMETENTE
NOME/RAZÃO SOCIAL: FUNDO MUNICIPAL DE SAUDE DE RIACHAO DAS NEVES - BA
CNPJ/CPF: 11246331000122
DATA DA EMISSÃO: 04/10/2020
ENDEREÇO: PRACA MUNICIPAL SN PREDIO
BAIRRO: centro
CEP: 47970000
DATA DA SAÍDA/ENTRADA: 04/10/2020
MUNICÍPIO: Riachao das Neves
FONE/FAX: 7736242132
UF: BA
INSCRIÇÃO ESTADUAL: [blank]
HORA DE SAÍDA: 14:25:09

FATURA / DUPLICATAS

CALCULO DO IMPOSTO

BASE DE CÁLCULO DO ICMS	VALOR DO ICMS	BASE DE CÁLCULO DO ICMS ST	VALOR DO ICMS ST	VALOR TOTAL DOS PRODUTOS
0,00	0,00	0,00	0,00	9.135,91
VALOR DO FRETE	VALOR DO SEGURO	DESCONTO	OUTRAS DESPESAS	VALOR DO IPI
0,00	0,00	0,00	0,00	0,00
				VALOR TOTAL DA NOTA
				9.135,91

TRANSPORTADOR / VOLUMES TRANSPORTADOS

RAZÃO SOCIAL: [blank]
FRETE POR CONTA: 9 - SEM FRETE
CODIGO ANTT: [blank]
PLACA DO VEÍCULO: [blank]
UF: [blank]
CNPJ/CPF: [blank]
ENDEREÇO: [blank]
MUNICÍPIO: [blank]
UF: [blank]
INSCRIÇÃO ESTADUAL: [blank]
QUANTIDADE: 0
ESPÉCIE: [blank]
MARCA: [blank]
NUMERAÇÃO: [blank]
PESO BRUTO: [blank]
PESO LÍQUIDO: 0,000

DADOS DO PRODUTO / SERVIÇO

CÓDIGO	DESCRIÇÃO	NCM	CST	CFOP	UNID	QUANT	VALOR UNIT	VALOR TOT	BASE CÁLC	VL ICMS	VL IPI	% ICMS	% IPI
31	MELANCIA	08071100	0101	5102	un	20,0000	15,00000	300,00					
32	REPOLHO	07049000	0101	5102	un	30,0000	3,99000	119,70					
33	PEPINO	07070000	0101	5102	kg	40,0000	3,99000	159,60					
34	BATATA DOCE	07142000	0101	5102	kg	40,0000	3,99000	159,60					
36	MANDIOCA	07141000	0101	5102	kg	32,0000	4,99000	159,68					

CALCULO DO ISSQN

INSCRIÇÃO MUNICIPAL: [blank]
VALOR TOTAL DOS SERVIÇOS: [blank]
BASE DE CÁLCULO DO ISSQN: [blank]
VALOR DO ISSQN: [blank]

DADOS ADICIONAIS

INFORMAÇÕES COMPLEMENTARES: [blank]
RESERVADO AO FISCO: [blank]



PREFEITURA MUNICIPAL DE RIACHÃO DAS NEVES - BA
SECRETARIA MUNICIPAL DE SAÚDE
HOSPITAL MUNICIPAL DR. HERCULANO FARIAS NETO



Documento Assinado Digitalmente por: MIGUEL CRISÓSTOMO BORGES NETO - 29/11/2020 12:03:04
Acesse em: <https://e.tcm.ba.gov.br/epp/validaDoc.seam> Código do documento: bcd899b5-5650-4479-4515-40ceb107673c

Ofício/HMRN 041/2020

Riachão das Neves, 01 outubro de 2020.

Do: Hospital Municipal Dr. Herculano Farias Neto
Para: Secretaria Municipal de Administração e Finanças
At. Sr. Érico Crisóstomo

ASSUNTO: FRUTAS E LEGUMES

Sr. Secretário:

Pelo presente, solicitamos de V. Sa., providências no sentido de que sejam comprados mensalmente frutas, legumes e leite em pó para as crianças **Aryane Oliveira de Jesus** e **Cliciane Oliveira de Jesus**, solicitação feita pela APAE SALVADOR, de acordo com relatório nutricional em anexo.

- **02 abóboras**
- **03 dúzias de bananas**
- **02 kg de batata doce**
- **03 kg de batatinhas**
- **02 kg de beterrabas**
- **03 kg de cenouras**
- **03 kg de chuchus**
- **Couve**
- **03 dúzias de laranjas**
- **03 dúzias de maçãs**
- **02 melancias**
- **01kg de uvas**
- **01 repolho**

Atenciosamente,

Marcia Costa dos Santos

Setor de Administração Hospitalar

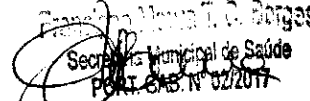
Franciane Moura
Secretária de Saúde





A DE SÁ BORGES - ME
RUA RODRIGUES ALVES, 76, LOJA, CENTRO, RIACHÃO DAS NEVES-BA
CEP:47970-000 – FONE:77 9 9930 -7567
CNPJ 32.469.526/0001-01

Lista de produtos entregues para Hospital Municipal Data ; 06 / 30 / 20

Item	Discriminação da solicitação	Unid	Quantidade	Valor Unit	Valor Total
01	Abóbora	Unidade	02	4,25	8,50
02	Banana Prata	Kg	09	4,99	44,91
03	Batata Doce	Kg	02	3,99	7,98
04	Batata Inglesa	Kg	03	6,50	19,50
05	Beterraba	Kg	02	4,85	9,70
06	Cenoura	Kg	03	4,85	14,55
07	Chuchu	Kg	03	4,85	14,55
08	Couve	Maços	06	2,99	17,94
09	Laranja Pêra	Kg	09	4,99	44,91
10	Maça Gala	Kg	07	6,50	45,50
11	Melancia	Unidade	02	15,00	30,00
12	Uva Verde	Kg	01	12,00	12,00
13	Repolho	Unidade	01	3,99	3,99
Valor Total					274,03

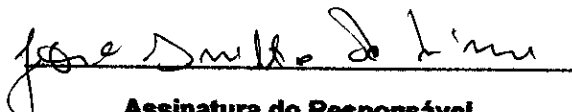
Assinatura do Responsável

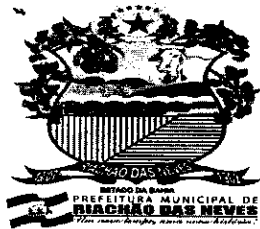

Prefeitura Municipal de Riachão das Neves-BA
Secretaria Municipal de Saúde
Hospital Municipal de Riachão das Neves



Documento Assinado Digitalmente por: MIGUEL CRISOSTOMO BORGES NETO - 29/11/2020 12:03:04
Acesse em: <https://e.tcm.ba.gov.br/epp/validaDoc.seam> Código do documento: bcd899b5-5650-4479-4215-40ceb107673c

Lista de produtos entregues para Hospital Municipal Data: __/__/____

Ítem	Discriminação da solicitação	Unid	Quantidade	Valor unitário	Valor total
01	Tomate salada	Kg	24,799		
02	Cenoura	Kg	22,986		
03	Cebola	Kg	19,879		
04	Pimentão verde	Kg	08		
05	Batata inglesa	Kg	28,879		
06	Beterraba	Kg	18		
07	Alface	Maços	09		
08	Chuchu	Kg	15		
09	Abóbora	Unidade	04		
10	Cheiro verde	Maços	09		
11	Alho	Kg	05		
12	Banana prata	Kg	40		
13	Laranja pera	Kg	40		
14	Maçã gala	Kg	24		
15	Mamão formoso	Unidade	15		
16	Ovos de galinha	Dúzia	12,50		
17	Melão	Unidade	08		
18	Melancia	Unidade	03		
19	Repolho	Unidade	06		
20	Pepino	Kg	10		
21	Batata doce	Kg	10		
22	Mandioca	Kg	05		

Riachão das Neves, 05 de outubro de 2020.

Marcia Costa dos Santos
Setor de Administração Hospitalar

Franciane Moura T. C. Borges
Secretária Municipal de Saúde
P. 077, CAB. N° 02/2017

Franciane Moura
Secretária de Saúde



A DE SÁ BORGES - ME
RUA RODRIGUES ALVES, 76, LOJA, CENTRO, RIACHÃO DAS NEVES-BA
CEP:47970-000 – FONE:77 9 9930 -7567
CNPJ 32.469.526/0001-01

Lista de produtos entregues para Hospital Municipal Data : 06 / 30 / 20

Item	Discriminação da solicitação	Unid	Quantidade	Valor Unit	Valor Total
01	Tomate Salada	Kg	24,799	5,99	148,54
02	Cenoura	Kg	22,986	4,85	111,48
03	Cebola	Kg	19,879	4,75	94,42
04	Pimentão Verde	Kg	08	4,85	38,80
05	Batata Inglesa	Kg	28,879	6,50	187,71
06	Beterraba	Kg	18	4,85	87,30
07	Alface	Maços	09	3,00	27,00
08	Chuchu	Kg	15	4,85	72,75
09	Abobora	Unidade	04	4,25	17,00
10	Cheiro Verde	Maços	09	3,00	27,00
11	Alho	Kg	05	23,94	119,70
12	Banana Prata	Kg	40	4,99	199,60
13	Laranja Pêra	Kg	40	4,99	199,60
14	Maça Gala	Kg	24	6,50	156,00
15	Mamão Formoso	Unidade	15	5,50	82,50
16	Ovo de Galinha	Dúzia	12,5	8,00	100,00
17	Melão	Unidade	08	4,99	39,92
18	Melancia	Unidade	03	15,00	45,00
19	Repolho	Unidade	06	3,99	23,94
20	Pepino	Kg	10	3,99	39,90
21	Batata Doce	Kg	10	3,99	39,90
22	Mandioca	Kg	05	4,99	24,95
Valor Total					1.883,01

Assinatura do Responsável



Prefeitura Municipal de Riachão das Neves-BA
Secretaria Municipal de Saúde
Hospital Municipal de Riachão das Neves



Documento Assinado Digitalmente por: MIGUEL CRISOSTOMO BORGES NETO nº 29/11/2020 12:05:04
Acesse em: <https://e.tcm.ba.gov.br/epp/validaDoc.seam> Código do documento: bcd899b5-5650-4479-4515-40ceb107673c

Lista de produtos entregues para Hospital Municipal Data: __/__/____

Ítem	Discriminação da solicitação	Unid	Quantidade	Valor unitário	Valor total
01	Tomate salada	Kg	24,799		
02	Cenoura	Kg	22,986		
03	Cebola	Kg	19,879		
04	Pimentão verde	Kg	08		
05	Batata inglesa	Kg	28,879		
06	Beterraba	Kg	18		
07	Alface	Maços	09		
08	Chuchu	Kg	15		
09	Abóbora	Unidade	04		
10	Cheiro verde	Maços	09		
11	Alho	Kg	05		
12	Banana prata	Kg	40		
13	Laranja pera	Kg	40		
14	Maçã gala	Kg	24		
15	Mamão formoso	Unidade	15		
16	Ovos de galinha	Dúzia	12,50		
17	Melão	Unidade	08		
18	Melancia	Unidade	03		
19	Repolho	Unidade	06		
20	Pepino	Kg	10		
21	Batata doce	Kg	10		
22	Mandioca	Kg	05		

Riachão das Neves, 21 de setembro de 2020.

Marcia Costa dos Santos

Marcia Costa dos Santos
Setor de Administração Hospitalar

Franciane Moura T. C. Borges
Franciane Moura T. C. Borges
Secretaria Municipal de Saúde
POU GAB. Nº 02/2017
Secretária de Saúde

Zulmi

A DE SÁ BORGES - ME
RUA RODRIGUES ALVES, 76, LOJA, CENTRO, RIACHÃO DAS NEVES-BA
CEP:47970-000 – FONE:77 9 9930 -7567
CNPJ 32.469.526/0001-01



Lista de produtos entregues para Hospital Municipal Data; 22 / 03 / 20

Item	Discriminação da solicitação	Unid	Quantidade	Valor Unit	Valor Total
01	Tomate Salada	Kg	24,799	5,99	148,54
02	Cenoura	Kg	22,986	4,85	111,48
03	Cebola	Kg	19,879	4,75	94,42
04	Pimentão Verde	Kg	08	4,85	38,80
05	Batata Inglesa	Kg	28,879	6,50	187,71
06	Beterraba	Kg	18	4,85	87,30
07	Alface	Maços	09	3,00	27,00
08	Chuchu	Kg	15	4,85	72,75
09	Abobora	Unidade	04	4,25	17,00
10	Cheiro Verde	Maços	09	3,00	27,00
11	Alho	Kg	05	23,94	119,70
12	Banana Prata	Kg	40	4,99	199,60
13	Laranja Péra	Kg	40	4,99	199,60
14	Maça Gala	Kg	24	6,50	156,00
15	Mamão Formoso	Unidade	15	5,50	82,50
16	Ovo de Galinha	Dúzia	12,5	8,00	100,00
17	Melão	Unidade	08	4,99	39,92
18	Melancia	Unidade	03	15,00	45,00
19	Repolho	Unidade	06	3,99	23,94
20	Pepino	Kg	10	3,99	39,90
21	Batata Doce	Kg	10	3,99	39,90
22	Mandioca	Kg	05	4,99	24,95
Valor Total					1.883,01

Assinatura do Responsável



Prefeitura Municipal de Riachão das Neves-BA
Secretaria Municipal de Saúde
Hospital Municipal de Riachão das Neves



Documento Assinado Digitalmente por: MIGUEL CRISOSTOMO BORGES NETO - 29/11/2020 12:03:04
Acesse em: <https://e.tcm.ba.gov.br/epp/validaDoc.seam> Código do documento: bcd89905-5650-4479-4515-40ceb107673c

Lista de produtos entregues para Hospital Municipal Data: __/__/____

Ítem	Discriminação da solicitação	Unid	Quantidade	Valor unitário	Valor total
01	Tomate salada	Kg	24,799		
02	Cenoura	Kg	22,986		
03	Cebola	Kg	19,879		
04	Pimentão verde	Kg	08		
05	Batata inglesa	Kg	28,879		
06	Beterraba	Kg	18		
07	Alface	Maços	09		
08	Chuchu	Kg	15		
09	Abóbora	Unidade	04		
10	Cheiro verde	Maços	09		
11	Alho	Kg	05		
12	Banana prata	Kg	40		
13	Laranja pera	Kg	40		
14	Maçã gala	Kg	24		
15	Mamão formoso	Unidade	15		
16	Ovos de galinha	Dúzia	12,50		
17	Melão	Unidade	08		
18	Melancia	Unidade	03		
19	Repolho	Unidade	06		
20	Pepino	Kg	10		
21	Batata doce	Kg	10		
22	Mandioca	Kg	05		

Riachão das Neves, 14 de setembro de 2020.

Marcia Costa dos Santos
Setor de Administração Hospitalar

Franciane Moura
Secretaria Municipal de Saúde
Secretaria de Saúde

A DE SÁ BORGES - ME
RUA RODRIGUES ALVES, 76, LOJA, CENTRO, RIACHÃO DAS NEVES-BA
CEP:47970-000 – FONE:77 9 9930 -7567
CNPJ 32.469.526/0001-01

Lista de produtos entregues para Hospital Municipal Data ; 15/09/20

Item	Discriminação da solicitação	Unid	Quantidade	Valor Unit	Valor Total
01	Tomate Salada	Kg	24,799	5,99	148,54
02	Cenoura	Kg	22,986	4,85	111,48
03	Cebola	Kg	19,879	4,75	94,42
04	Pimentão Verde	Kg	08	4,85	38,80
05	Batata Inglesa	Kg	28,879	6,50	187,71
06	Beterraba	Kg	18	4,85	87,30
07	Alface	Maços	09	3,00	27,00
08	Chuchu	Kg	15	4,85	72,75
09	Abobora	Unidade	04	4,25	17,00
10	Cheiro Verde	Maços	09	3,00	27,00
11	Alho	Kg	05	23,94	119,70
12	Banana Prata	Kg	40	4,99	199,60
13	Laranja Pêra	Kg	40	4,99	199,60
14	Maça Gala	Kg	24	6,50	156,00
15	Mamão Formoso	Unidade	15	5,50	82,50
16	Ovo de Galinha	Dúzia	12,5	8,00	100,00
17	Melão	Unidade	08	4,99	39,92
18	Melancia	Unidade	03	15,00	45,00
19	Repolho	Unidade	06	3,99	23,94
20	Pepino	Kg	10	3,99	39,90
21	Batata Doce	Kg	10	3,99	39,90
22	Mandioca	Kg	05	4,99	24,95
Valor Total					1.883,01

Jose Smith - J. S.

Assinatura do Responsável





Prefeitura Municipal de Riachão das Neves-BA
Secretaria Municipal de Saúde
Hospital Municipal de Riachão das Neves



Documento Assinado Digitalmente por: MIGUEL CRISOSTOMO BORGES NETO - 29/11/2020 12:05:04
Acesse em: <https://e.tcm.ba.gov.br/epp/validaDoc.seam> Código do documento: bcd89905-5650-4479-4515-40ceb107673c

Lista de produtos entregues para Hospital Municipal Data: __/__/____

Ítem	Discriminação da solicitação	Unid	Quantidade	Valor unitário	Valor total
01	Tomate salada	Kg	24,799		
02	Cenoura	Kg	22,986		
03	Cebola	Kg	19,879		
04	Pimentão verde	Kg	08		
05	Batata inglesa	Kg	28,879		
06	Beterraba	Kg	18		
07	Alface	Maços	09		
08	Chuchu	Kg	15		
09	Abóbora	Unidade	04		
10	Cheiro verde	Maços	09		
11	Alho	Kg	05		
12	Banana prata	Kg	40		
13	Laranja pera	Kg	40		
14	Maçã gala	Kg	24		
15	Mamão formoso	Unidade	15		
16	Ovos de galinha	Dúzia	12,50		
17	Melão	Unidade	08		
18	Melancia	Unidade	03		
19	Repolho	Unidade	06		
20	Pepino	Kg	10		
21	Batata doce	Kg	10		
22	Mandioca	Kg	05		

Riachão das Neves, 28 de setembro de 2020.

Marcia Costa dos Santos
Setor de Administração Hospitalar

Francine Moura D.C. Borges
Secretaria Municipal de Saúde
Riachão das Neves, BA, N.º 0272073

A DE SÁ BORGES - ME
RUA RODRIGUES ALVES, 76, LOJA, CENTRO, RIACHÃO DAS NEVES-BA
CEP:47970-000 – FONE:77 9 9930 -7567
CNPJ 32.469.526/0001-01



Lista de produtos entregues para Hospital Municipal Data ; 23 / 09 / 20

Item	Discriminação da solicitação	Unid	Quantidade	Valor Unit	Valor Total
01	Tomate Salada	Kg	24,799	5,99	148,54
02	Cenoura	Kg	22,986	4,85	111,48
03	Cebola	Kg	19,879	4,75	94,42
04	Pimentão Verde	Kg	08	4,85	38,80
05	Batata Inglesa	Kg	28,879	6,50	187,71
06	Beterraba	Kg	18	4,85	87,30
07	Alface	Maços	09	3,00	27,00
08	Chuchu	Kg	15	4,85	72,75
09	Abobora	Unidade	04	4,25	17,00
10	Cheiro Verde	Maços	09	3,00	27,00
11	Alho	Kg	05	23,94	119,70
12	Banana Prata	Kg	40	4,99	199,60
13	Laranja Pera	Kg	40	4,99	199,60
14	Maça Gala	Kg	24	6,50	156,00
15	Mamão Formoso	Unidade	15	5,50	82,50
16	Ovo de Galinha	Dúzia	12,5	8,00	100,00
17	Melão	Unidade	08	4,99	39,92
18	Melancia	Unidade	03	15,00	45,00
19	Repolho	Unidade	06	3,99	23,94
20	Pepino	Kg	10	3,99	39,90
21	Batata Doce	Kg	10	3,99	39,90
22	Mandioca	Kg	05	4,99	24,95
Valor Total					1.883,01

Assinatura do Responsável



Certidão Negativa de Débitos Tributários

(Emitida para os efeitos dos arts. 113 e 114 da Lei 3.956 de 11 de dezembro de 1981 - Código Tributário do Estado da Bahia)

Certidão Nº: 20202852859

RAZÃO SOCIAL	
A DE SA BORGES	
INSCRIÇÃO ESTADUAL	CNPJ
154.737.201	32.469.526/0001-01

Fica certificado que não constam, até a presente data, pendências de responsabilidade da pessoa física ou jurídica acima identificada, relativas aos tributos administrados por esta Secretaria.

Esta certidão engloba todos os seus estabelecimentos quanto à inexistência de débitos, inclusive os inscritos na Dívida Ativa, de competência da Procuradoria Geral do Estado, ressalvado o direito da Fazenda Pública do Estado da Bahia cobrar quaisquer débitos que vierem a ser apurados posteriormente.

Emitida em 04/10/2020, conforme Portaria nº 918/99, sendo válida por 60 dias, contados a partir da data de sua emissão.

A AUTENTICIDADE DESTES DOCUMENTOS PODE SER COMPROVADA NAS INSPETORIAS FAZENDÁRIAS OU VIA INTERNET, NO ENDEREÇO <http://www.sefaz.ba.gov.br>

Válida com a apresentação conjunta do cartão original de inscrição no CPF ou no CNPJ da Secretaria da Receita Federal do Ministério da Fazenda.



Certificado de Regularidade do FGTS - CRF

Inscrição: 32.469.526/0001-01
Razão Social: A DE SA BORGES
Endereço: RUA RODRIGUES ALVES 76 LOJA / CENTRO / RIACHAO DAS NEVES /
BA / 47970-000

A Caixa Econômica Federal, no uso da atribuição que lhe confere o Art. 7, da Lei 8.036, de 11 de maio de 1990, certifica que, nesta data, a empresa acima identificada encontra-se em situação regular perante o Fundo de Garantia do Tempo de Serviço - FGTS.

O presente Certificado não servirá de prova contra cobrança de quaisquer débitos referentes a contribuições e/ou encargos devidos, decorrentes das obrigações com o FGTS.

Validade: 19/09/2020 a 18/10/2020

Certificação Número: 2020091904502702299107

Informação obtida em 04/10/2020 13:56:01

A utilização deste Certificado para os fins previstos em Lei esta condicionada a verificação de autenticidade no site da Caixa:
www.caixa.gov.br

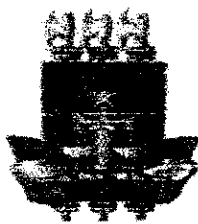

PODER JUDICIÁRIO DO ESTADO DA BAHIA
JURISDIÇÃO PLENA DA COMARCA DE RIACHÃO DAS NEVES



CERTIDÃO

Eu, **EPITÁCIO DA SILVA SANTOS**, Escrivão da Única Vara Cível da Comarca de Riachão das Neves, Estado da Bahia, na forma da Lei, etc.....

Certifico a todos que a presente certidão virem ou dela conhecimento tiverem que, revendo os livros **TOMBO E REGISTRO**, o sistema **SAIPRO e PJE**, e bem assim o **Arquivo e Fichário**, não encontrei a partir de 20 de novembro de 1991 até a presente data, nenhuma Ação de Falência/Concordada envolvendo a empresa **A DE SA BORGES**, inscrita do CNPJ nº **32.469.526/0001-01**, situada na Rua Rodrigues Alves, nº 76, centro, nesta cidade de Riachão das Neves-BA. Dou fé. Riachão das Neves, 10 de Fevereiro de 2020.....

EPITÁCIO DA SILVA SANTOS
Escrivão Jurisdição Plena



Prefeitura Municipal de Riachão das Neves
PRAÇA MUNICIPAL, 27
CENTRO - RIACHÃO DAS NEVES - BA CEP: 47970-000
CNPJ: 14.100.747/0001-26



Documento Assinado Digitalmente por: MIGUEL CRISOSTOMO BORGES NETO - 29/11/2020 12:03:04
Acesse em: <https://e.tcm.ba.gov.br/epm/validaDoc.seam> Código do documento: bcd899b5-5650-4479-4515-40ceb107673c

CERTIDÃO NEGATIVA DE DÉBITOS

Número: 000125/2020.E

Nome/Razão Social: **A DE SÁ BORGES - ME**
Nome Fantasia: **MERCEARIA BORGES**
Inscrição Municipal: **2582** CPF/CNPJ: **32.469.526/0001-01**
Endereço: **R RODRIGUES ALVES, 76**
CENTRO RIACHÃO DAS NEVES - BA CEP: 47970-000

RESSALVADO O DIREITO DA FAZENDA MUNICIPAL COBRAR QUAISQUER DÉBITOS QUE VIEREM A SER APURADOS POSTERIORMENTE, É CERTIFICADO QUE, ATÉ A PRESENTE DATA, NÃO CONSTAM DÉBITOS TRIBUTÁRIOS DO CONTRIBUINTE ACIMA CITADO PARA COM ESTE MUNICÍPIO.

Observação:

Esta certidão foi emitida em 04/10/2020 com base no Código Tributário Municipal.

Certidão válida até: 03/11/2020

Esta certidão abrange somente a inscrição Municipal acima identificada.

Código de controle desta certidão: 1600005170551000001104030000125202010049



Certidão emitida eletronicamente via internet. A aceitação desta certidão está condicionada à verificação de sua autenticidade na Internet, no endereço eletrônico:
<https://riachaodasneves.saatri.com.br>, Econômico - Certidão Negativa - Verificar Autenticidade

Atenção: Qualquer rasura ou emenda invalidará este documento.

Impresso em 04/10/2020 às 13:34:48



PODER JUDICIÁRIO
JUSTIÇA DO TRABALHO

CERTIDÃO NEGATIVA DE DÉBITOS TRABALHISTAS

Nome: A DE SA BORGES (MATRIZ E FILIAIS)

CNPJ: 32.469.526/0001-01

Certidão n°: 25274156/2020

Expedição: 04/10/2020, às 13:40:08

Validade: 01/04/2021 - 180 (cento e oitenta) dias, contados da data de sua expedição.

Certifica-se que A DE SA BORGES (MATRIZ E FILIAIS), inscrito(a) no CNPJ sob o n° 32.469.526/0001-01, NÃO CONSTA do Banco Nacional de Devedores Trabalhistas.

Certidão emitida com base no art. 642-A da Consolidação das Leis do Trabalho, acrescentado pela Lei n° 12.440, de 7 de julho de 2011, e na Resolução Administrativa n° 1470/2011 do Tribunal Superior do Trabalho, de 24 de agosto de 2011.

Os dados constantes desta Certidão são de responsabilidade dos Tribunais do Trabalho e estão atualizados até 2 (dois) dias anteriores à data da sua expedição.

No caso de pessoa jurídica, a Certidão atesta a empresa em relação a todos os seus estabelecimentos, agências ou filiais.

A aceitação desta certidão condiciona-se à verificação de sua autenticidade no portal do Tribunal Superior do Trabalho na Internet (<http://www.tst.jus.br>).

Certidão emitida gratuitamente.

INFORMAÇÃO IMPORTANTE

Do Banco Nacional de Devedores Trabalhistas constam os dados necessários à identificação das pessoas naturais e jurídicas inadimplentes perante a Justiça do Trabalho quanto às obrigações estabelecidas em sentença condenatória transitada em julgado ou em acordos judiciais trabalhistas, inclusive no concernente aos recolhimentos previdenciários, a honorários, a custas, a emolumentos ou a recolhimentos determinados em lei; ou decorrentes de execução de acordos firmados perante o Ministério Público do Trabalho ou Comissão de Conciliação Prévia.



MINISTÉRIO DA FAZENDA
Secretaria da Receita Federal do Brasil
Procuradoria-Geral da Fazenda Nacional

CERTIDÃO NEGATIVA DE DÉBITOS RELATIVOS AOS TRIBUTOS FEDERAIS E À DÍVIDA ATIVA DA UNIÃO

Nome: A DE SA BORGES
CNPJ: 32.489.528/0001-01

Resalhado o direito de a Fazenda Nacional cobrar e inscrever quaisquer dívidas de responsabilidade do sujeito passivo acima identificado que vierem a ser apuradas, é certificado que não constam pendências em seu nome, relativas a créditos tributários administrados pela Secretaria da Receita Federal do Brasil (RFB) e a inscrições em Dívida Ativa da União (DAU) junto à Procuradoria-Geral da Fazenda Nacional (PGFN).

Esta certidão é válida para o estabelecimento matriz e suas filiais e, no caso de ente federativo, para todos os órgãos e fundos públicos da administração direta a ele vinculados. Refere-se à situação do sujeito passivo no âmbito da RFB e da PGFN e abrange inclusive as contribuições sociais previstas nas alíneas 'a' a 'd' do parágrafo único do art. 11 da Lei nº 8.212, de 24 de julho de 1991.

A aceitação desta certidão está condicionada à verificação de sua autenticidade na Internet, nos endereços <<http://rfb.gov.br>> ou <<http://www.pgfn.gov.br>>.

Certidão emitida gratuitamente com base na Portaria Conjunta RFB/PGFN nº 1.751, de 2/10/2014.

Emitida às 13:44:00 do dia 04/10/2020 <hora e data de Brasília>.

Válida até 02/04/2021.

Código de controle da certidão: 0908.B25F.ED71.B7FA

Qualquer rasura ou emenda invalidará este documento.

G3320909303163761
09/10/2020 10:04:12

Emissão de comprovantes

08/10/2020 - BANCO DO BRASIL - 12:24:51
252602526 SEGUNDA VIA 0001
COMPROVANTE DE TRANSFERENCIA
DE CONTA CORRENTE P/ CONTA CORRENTE

CLIENTE: BA 292620 FMS CUSTEIO SUS
AGENCIA: 2526-7 CONTA: 15.919-0

=====

DATA DA TRANSFERENCIA	08/10/2020
NR. DOCUMENTO	552.526.000.015.988
VALOR TOTAL	9.135,91

***** TRANSFERIDO PARA:
CLIENTE: A DE SA BORGES
AGENCIA: 2526-7 CONTA: 15.988-3
NR. DOCUMENTO 552.526.000.015.919
=====

NR. AUTENTICACAO	C.FOD.6EE.446.E57.523
------------------	-----------------------

Transação efetuada com sucesso por: JB499111 MIGUEL CRISOSTOMO BORGES NETO.